



# APRESENTAÇÃO DAS CHAPAS

ELEIÇÕES CRP11-CE

# 2019



CONSELHO REGIONAL DE PSICOLOGIA  
11ª REGIÃO/CRP 11



Nome da Chapa: **VALOR E AÇÃO:  
PSICÓLOGOS EM PRIMEIRO LUGAR**

## PROPOSTAS

- **Graduação da Anuidade:** A partir de uma análise orçamentária, o profissional pagará no seu primeiro ano, 25%. No segundo e terceiro anos, pagará 50%. E somente a partir do quarto ano, pagará o 100% da Anuidade;
- **Comissão PSICÓLOGO EMPREENDEDOR:** O CRP11 irá organizar e acompanhar Atividades de Orientação sobre Ética e Estratégia Empreendedora com profissionais experientes no assunto, fortalecendo a inserção dos Psicólogos no mercado;
- **Comissão PSICÓLOGO INCLUSIVO:** O CRP11 irá organizar e acompanhar Atividades de Capacitação que facilite o acesso dos Psicólogos ao Atendimento aos públicos surdo, cego, etc;
- **Comissão de Interiorização:** Manteremos a Sub-Sede do CARIRI. E iniciaremos Sub-Sedes ou Núcleos de Apoio do CRP 11 em SOBRAL e QUIXADÁ;
- **Campanha de Publicidade:** Criar CAMPANHA PROFISSIONAL PERMANENTE de divulgação da Profissão do Psicólogo na Sociedade Fortalezaense e Cearense. Divulgação Estratégica dos benefícios da Psicologia por meio dos Serviços com o Psicólogo;
- **Contato Direto com a Categoria:** O CRP11 irá criar um Programa que PROFISSIONALIZE, AMPLIE e SIMPLIFIQUE, o contato entre o CRP11 e os psicólogos pela internet (telefone e demais redes sociais);  
**Descontos em Pós-Graduações:** O CRP11 irá desenvolver PARCERIAS COM INSTITUIÇÕES DE ENSINO para facilitar e aumentar descontos em mensalidades, dando maior acesso dos Profissionais a Cursos

- Stricto e Lato Senso;

Grupos de Trabalho: O CRP11 irá organizar e acompanhar GRUPOS DE TRABALHO (temático e/ou técnico-científico) de interesse da sociedade. Esses grupos serão formados por Psicólogos e outros profissionais (de diversas instituições públicas e privadas) para agir em necessidades específicas da Sociedade, como, por exemplo, a PREVENÇÃO AO SUICÍDIO;

Plano de Saúde: Retomar PARCERIAS COM PLANO DE SAÚDE (com livre adesão).

- Para conhecer todas as nossas propostas, acesse: <http://valoreacaochapa11.com/>



## COMPONENTES DA CHAPA

EFETIVO



### **Kildare Lima Braga do Nascimento - CRP 11/09767**

Graduado em Psicologia (UFC) e cursando Administração (UFC). Formação em Psicodrama (UNI7). Atuação clínica com jovens e adultos em rotinas estressantes. Participação no Laboratório de Relações Interpessoais (UFC), na Liga Acadêmica de Cuidado Espiritual em Saúde (UFC) e no Vidas Preservadas (MPCE).

EFETIVO



### **Cassiano Ricardo Moraes Nunes - CRP 11/11605**

Psicólogo Clínico e Organizacional, com trabalho focado no Desenvolvimento de Gestão de Excelência e Empreendedorismo e atuando também na Clínica com o Público Jovem e Adulto. Desde 1999, atuante em atividades Empresariais e Sociais em Fortaleza.

EFETIVA



### **Priscilla Carvalho de Alencar - CRP 11/10170**

Graduada pela FATECI. Especialização em Neuroeducação (UNINASSAU). Psicóloga clínica e escolar, trabalha com atendimento a criança, adolescente, adulto e idoso. Atendimento de criança e adolescente com necessidades especiais, dificuldade de aprendizagem e transtorno global do desenvolvimento.

EFETIVA



**Marjorie Priscila Sousa Silva - CRP 11/10272**

Graduada pela FCRS, atualmente, Unicatólica. Mestranda em Ciências Médicas (Unifor). Especialista em Neuroeducação. Formação em Recursos Técnicos em Gestalt-Terapia. Formação em Gestalt-Terapia. Formação em Terapia EMDR. Atua como psicoterapeuta de crianças, jovens, adultos e idosos em Quixadá.

EFETIVA



**Bianca Patrícia Lopes Rocha - CRP 11/01780**

Mestre em Administração e Controladoria (UFC); Graduada e Licenciada em Psicologia (UFC); Especialista em Recursos Humanos (UFC / FIEC), Gestalt Terapia e Fenomenologia Existencial (UFC); Professora em Cursos de Pós-Graduação (UNIFOR / UNICHISTUS / EASE BRASIL).

EFETIVO

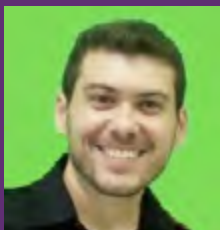

**Carlos André Frota Ximenes - CRP 11/11827**

Psicólogo formado pela UFC, pós-graduando pelo Instituto Psicodrama e Máscaras. Atua como Psicólogo Clínico Bilíngue em Libras e é intérprete de Libras. Assessora empresas atuando em pautas relativas à acessibilidade das pessoas com deficiência.

EFETIVA

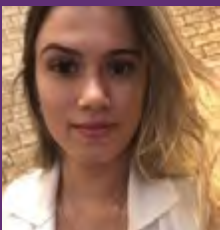

**Tainan Vieira Pontes - CRP 11/12041**

Graduada em Psicologia (Unifor). Capacitação em Clínica Infantil (Instituto Alere). Capacitação em Transtornos Emocionais (Hospital Universitário Walter Cantídio - HUWC). Atuação clínica com crianças e adolescentes.

EFETIVA



**Natália de Sousa Freitas Ferri - CRP 11/11853**

Graduada pela Universidade de Fortaleza (UNIFOR). Faz Especialização em Terapia Cognitivo Comportamental pela Unichristus. Atuação clínica com o público adulto e perinatal (tentantes, gestantes e pós-parto) com atendimento domiciliar para gravidez de risco e puérperas.

EFETIVO



**Paulo Henrique Costa - CRP 11/10915**

Formação em arteterapia infantil, abordagem Fenomenológica, especialização em Psicologia Forense e perícia criminal pela universidade de Portugal (UNILEYA), cursando especialização em Neuropsicologia.

SUPLENTE



**Guilherme Luis Galvão da Silveira - CRP 11/08227**

Psicólogo clínico desde 1992, Graduação na Uniceub de Brasília. Pós-graduado em Psicologia Humanista, Existencial e Fenomenológica. Pós-graduação na Unifumec de Belo Horizonte.

SUPLENTE



**Daniel Bezerra Morel Lopes - CRP 11/11581**

Psicólogo graduado pela Universidade de Fortaleza (Unifor). Atua como psicólogo clínico e na Alta Complexidade do SUAS em unidade de acolhimento institucional. Tem como concluso o curso de formação em Psicodrama.

SUPLENTE



**Josilene Silveira Pinto - CRP 11/10129**

Psicóloga graduada pela Universidade de Fortaleza (UNIFOR). cursando Pós-graduação em Psicopatologia Psicanalítica e Saúde Pública (UNIFOR). Atuação clínica com o público adolescente e adulto.

SUPLENTE



**Kilvânia Bezerra Gomes da Silva Martins - CRP 11/10857**

Psicóloga graduada pela FATECI. Especialista em saúde do Idoso pela UECE. Curso em Psicologia Perinatal e Parental. Atuação clínica com o público perinatal (tentantes, gestantes, pré-natal psicológico, pós-parto), adolescentes, adultos e idosos.

SUPLENTE



**Gladys Mary Costa Guerra - CRP 11/02613**

Psicóloga Clínica e Organizacional. Mestre em Educação em Saúde – UNIFOR, com Especialização em Gerontologia – UFC e Logoterapia – FCF. Atua em Projeto Comunitário com Idosos, na clínica com público adulto e idoso e com avaliação psicológica.

SUPLENTE

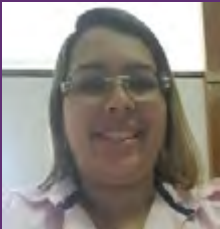

**Jarleusa Fernandes Costa - CRP 11/10997**

Graduada em Psicologia (UNIFOR), em Pedagogia (UFC), Bolsista do CNPQ em 2003 (Formação docente e epistemologia da Praxis). Pós-graduação em Administração de Recursos Humanos (UFC). Atua na área de RH desde 2009, tendo implantado o RH de duas empresas em Recife. Atuação clínica com Gestalt e TCC.

SUPLENTE



**Patricia Nobre Galdino Montezuma - CRP 11/12017**

Graduada em Psicologia (UNIFOR). Psicóloga Clínica e Organizacional, com trabalho focado na Gestão de Pessoas. Atuando também na Clínica com o público infantil, jovem e adulto. Pós-Graduada em gestão empresarial e atualmente fazendo pós em Terapia Cognitiva Comportamental na Unichristus.

SUPLENTE



**Linda Kaster Apolonio Teles - CRP 11/12063**

Graduada pela UNIFOR. Pós-graduanda nas áreas de Psicodiagnóstico e Psicoterapia Psicanalítica. Atua na área clínica em instituição privada e consultório particular.

SUPLENTE



**Ana Paula Gomes Távora - CRP 11/1918**

Psicóloga Clínica graduada em Psicologia (UFC). Pós-graduanda em Psicodrama (UNI7). Parceira do Laboratório de Relações Interpessoais (LABRI). Coordenadora no Núcleo Clínico do projeto Víncula e Cirandas (L'ABRI UFC). Trabalha com temáticas voltadas à prevenção do suicídio e adoção.



Nome da Chapa: **CRP-11 DE LUTAS**

## PROPOSTAS

- Ampliar as ações das comissões técnicas do Regional mediante levantamento de demandas regionais, promovendo a interiorização das Comissões;
- Sistematizar atividades de orientação/fiscalização de modo a implementar ações itinerantes da COF em maior parte do estado;
- Ampliar a parceria com as IES para divulgação permanente das ações sistemáticas de orientação para discentes e docentes sobre a prática profissional subsidiada pelas legislações vigentes;
- Garantir e ampliar as representações do CRP em espaços de interesse da categoria e que promovam debates sobre temas que dizem respeito à prática psicológica;
- Promover espaços itinerantes de escuta das psicólogas para uma gestão coesa e participativa;
- Modernizar a gestão financeira do CRP 11;
- Divulgação da agenda de atividade das conselheiras em atividades institucionais por meio de calendário google online disponível nas mídias do CRP;
- Potencializar a comunicação do CRP11 com as psicólogas do interior do Estado, promovendo espaços de diálogo nas diversas regiões do estado, mesmo nas que não possuem subsedes;
- Modernizar os meios de comunicação do CRP com a categoria com o objetivo de melhorar o alcance da divulgação de informações



- sobre atividades promovidas pelo CRP e ampliar a divulgação e o acesso aos documentos normativos da profissão;

Divulgar para a sociedade os pressupostos éticos de atuação das psicólogas através de campanhas educativas apresentando à sociedade os canais existentes para elucidar dúvidas e realização de denúncias;

- Questionar gestores públicos e privados sobre processos seletivos ou concursos públicos que exponham a psicóloga a condições aviltantes e precarizadas de trabalho, em diálogo permanente com o Sindicato dos Psicólogos do Ceará e demais entidades pertinentes;

Garantir espaços permanentes de debate sobre temas de interesse dos trabalhadores do setor privado e profissionais autônomos buscando aproximá-los do CRP.



## COMPONENTES DA CHAPA

EFETIVA



### **Nágela Natasha Lopes Evangelista - CRP11/6882 (Juazeiro do Norte)**

Militante da Assistência Social e dos Direitos Humanos. Formada pela Unicatólica de Quixadá-CE. Especialista em saúde mental. Servidora pública do Sistema Único de Saúde. Psicóloga clínica com ênfase em famílias. Conselheira do atual plenário do CRP11.

EFETIVA



### **Mércia Capistrano Oliveira - CRP 11/1489 (Quixadá)**

Atua na Avaliação Psicológica, trabalha com psicologia do trânsito, na docência em avaliação psicológica e em supervisão do plantão psicológico. Foi presidente da Comissão de Avaliação Psicológica nos últimos 05 anos. Conselheira do atual plenário do CRP11.

EFETIVO



### **Marcossuel Gomes Acióles - CRP 11/8701 (Icó)**

Especialista em Saúde Mental em modalidade de Residência pela ESP/CE. Formação em Gestalt-terapia. Docente e preceptor de estágio na Faculdade Vale do Salgado. Tem experiência no campo da Saúde Mental e Assistência Social, pesquisa em Saúde Coletiva, Famílias, Gestalt-terapia e gênero/diversidade.



EFETIVA



**Emilie Fonteles Boesmans - CRP 11/8146  
(Fortaleza)**

Trabalhadora do SUAS, atua na defesa de direitos da criança e do adolescente, direitos humanos, política de assistência social e demais políticas públicas. Psicóloga clínica. Formada pela UECE e Ms. pela UFC. Doutoranda em Cuidados Clínicos em Enfermagem e Saúde na UECE. Conselheira do atual plenário do CRP11.

EFETIVA



**Maria da Conceição Moreira Azevedo - CRP 11/0232  
(Fortaleza)**

Militante em Direitos Humanos e Assistência Social. Atuou como Psicóloga Organizacional. Formada pela Universidade Federal do Ceará (UFC). Especialista em Administração de Empresas com foco em Recursos Humanos pela Faculdade de Ciências Econômicas de São Paulo (FACESP). Pós-Graduada em Saúde Mental e Atenção Psicossocial na Faculdade Estácio.

EFETIVA



**Léa Araújo Montenegro - CRP 11/2337  
(Fortaleza)**

Especialista pela Sociedade Psicanalítica de Fortaleza -Spfor. Psicóloga clínica, com ênfase na Primeira infância, adolescentes e família. Experiência em gestão institucional no Procria-Centro Interdisciplinar de Saúde na Primeira Infância, membro fundadora da Clínica do Bebê - Psicanálise e Saúde. Membro da COE - CRP 11.

EFETIVA



**Tássia Oliveira Ramos - CRP 11/6459  
(Fortaleza)**

Psicóloga (UNIFOR), Especialista em Psicologia do Esporte (Instituto Sedes Sapientiae). Mestranda em Psicologia (UFC). Representa Pilar Mental da Arbitragem na Federação Cearense de Futebol. Conselheira Suplente do CRP-11 Gestão 2017-2019. Presidenta da Comissão de Psicologia do Esporte do CRP-11. Membro do GT Psicologia do Esporte APAF CFP.

EFETIVA



**Moema Alves Macêdo - CRP 11/6760  
(Juazeiro do Norte)**

Coordenadora de educação e pesquisa do Núcleo de Educação para a Promoção da Igualdade Racial e Presidente do Conselho Municipal de Promoção da Igualdade Racial, ambas em Juazeiro do Norte-CE. Graduada pela UFPE. Esp. em Gestão Pedagógica da Saúde pela UFAL e Gestão em Saúde pela FIOCRUZ. Ms. em ensino na saúde pela FAMED/UFAL. Preceptora, supervisora de estágio e docente na UNILEÃO.

EFETIVO



**José Maria Nogueira Neto - CRP 11/10673  
(Sobral)**

Redutor e ativista pela política de Redução de Danos. Defensor dos Direitos Humanos, direitos das crianças e adolescentes; Povos e Comunidades Tradicionais. Membro do Coletivo Retirantes - Psicologia, Movimentos e Política. Supervisor do Núcleo da Criança, Adolescente e Idoso da Coordenadoria dos Direitos Humanos de Sobral. Docente da FLF (Sobral/CE).

SUPLENTE



**Anice Holanda Nunes Maia - CRP 11/1462  
(Fortaleza/Quixadá)**

Psicóloga da saúde, trabalha no contexto hospitalar no Sistema Único de Saúde (SUS) e na docência em psicologia. Atuou em gestões anteriores do Conselho Regional e Federal de Psicologia, com ênfase na gestão da orientação e ética.

SUPLENTE



**Bárbara Castelo Branco Monte - CRP 11/2411  
(Fortaleza)**

Psicóloga com atuação na educação e políticas públicas da assistencial social e saúde. Atual coordenadora da Comissão de Direitos Humanos do CRP11. Graduada pela UNIFOR, Pós-Graduada em Violência Doméstica, Intervenção e Pesquisa pelo Instituto Sedes Sapientiae-SP e Mestre em Psicologia pela UFC.

SUPLENTE



**Rayane Sales Nobre de Lima - CRP 11/11910  
(Juazeiro do Norte)**

Formada pela Unileão (2016). Gestalt-terapeuta pela Diálogos- Centro de Desenvolvimento de Pessoas e Psicologia Clínica (2019). Trabalha como psicoterapeuta e é presidente da Comissão de Direitos Humanos do CRP11, subsede Cariri.

SUPLENTE



**Allan Diego Ricarte de Araújo - CRP 11/13329  
(Quixadá)**

Atua na área clínica e de avaliação psicológica no município de Quixadá e é pós-graduando em Neuropsicologia. Formado pela Unicatólica-Quixadá.

SUPLENTE

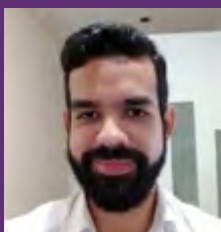

**Eduardo Silva Taveira - CRP 11/10899  
(Fortaleza)**

Psicólogo formado pela UFC, trabalha na área clínica e atua nas pautas relativas a saúde suplementar e Psicologia.

SUPLENTE



**Carlos Eduardo Menezes Amaral – CRP 11/5050  
(Fortaleza/Quixadá)**

Militante da Reforma Psiquiátrica e Reforma Sanitária. Psicólogo sanitário, com atuação na área da saúde mental e saúde coletiva. Residente em Saúde da Família e Comunidade, doutor e mestre em Saúde Coletiva. Docente de nível superior e pesquisador.

SUPLENTE



**Joyce Hilario Maranhão – CRP 11/09202  
(Fortaleza)**

Mestre em Saúde da Família (UFC). Especialista em Gestão em Saúde (UECE). Especialista em Pediatria pela RIS-ESP-CE. Especialista em Psicopedagogia (Unichristus). Docente na graduação e pós-graduação. Psicóloga clínica.

SUPLENTE



**Valdir Barbosa Lima Neto – CRP 11/8686  
(Fortaleza)**

Mestre em Psicologia pela Universidade Federal do Ceará. Coordenador pedagógico e sócio-proprietário do Instituto Sherpa de Psicologia Clínica, onde atua como psicoterapeuta, supervisor e responsável técnico. Docente em pós-graduação nas áreas de psicologias humanistas e fenomenológico-existenciais.

SUPLENTE



**Antonio Dário Lopes Júnior – CRP 11/8451  
(Fortaleza)**

Graduado pela UECE. Mestre em educação e doutorando em educação pela UECE. Atua como professor universitário da UECE.